



PLAN D'URBANISME DIRECTEUR
COMMUNE DE LA FOA
II.1 - DOCUMENTS GRAPHIQUES
ENSEMBLE DE LA COMMUNE



Mis à jour le 01/02/2021 par l'arrêté n°102-2021/ARR/DAEM

Index	Date	Modification	Signature
		Approuvé le 20/04/2018 par la délibération n°1-2018/APS	
		Révisé par délibération n°1-2018/APS du 20 Avril 2018	Date: 19 Mars 2021
		Mis à jour par arrêté n°102-2021/ARR/DAEM du 01/02/2021	Echelle: 1/40 000
			II.1

Fond de plan

----- Limite communale

— Route Territoriale / Provinciale

— Route municipale

Zonage du PUD de la commune de La Foa

UA : Zone urbaine centrale

UAE : Zones urbaines d'activités économiques

UAE1 : Zones urbaines d'activités économiques 1

UB : Zones urbaines résidentielles

UE : Zones urbaines d'équipements

ULT : Zones urbaines de loisirs et de tourisme

UR : Zones urbaines d'habitat rural

AUB : Zones à urbaniser résidentielles

AULT : Zones à urbaniser de loisirs et de tourisme

AUR : Zones à urbaniser d'habitat rural

A : Zones agricoles

AC1 : Zones agricoles constructibles 1

ANC : Zones agricoles non constructibles

NLT : Zones naturelles de loisirs et de tourisme

NP : Zones naturelles protégées

NPfs : Zones naturelles protégées de forêts sèches

TC : Zones de terres coutumières

Fond de plan: extraction SHP de données de la DITTT, de l'ADRAF, de la DAVAR, généralisation des données à la précision de 1/40 000e, 1/5 000e.
Parcelle: extraction SHP de données de la DITTT, généralisation des données à la précision de 1/40 000e, 1/5 000e.
Servitudes: extraction DXF de données d'Enercal et numérisation de données d'après le dossier de servitudes constitué par Design Architecture & Urbanisme, généralisation des données à la précision de 1/40 000e, 1/5 000e.
Zonage: numérisation du zonage d'après les études du bureau d'étude Design Architecture & Urbanisme, généralisation des données à la précision de 1/40 000e, 1/5 000e.
Nota: le parcellaire et l'emprise des bâtiments ne sont donnés qu'à titre informatif

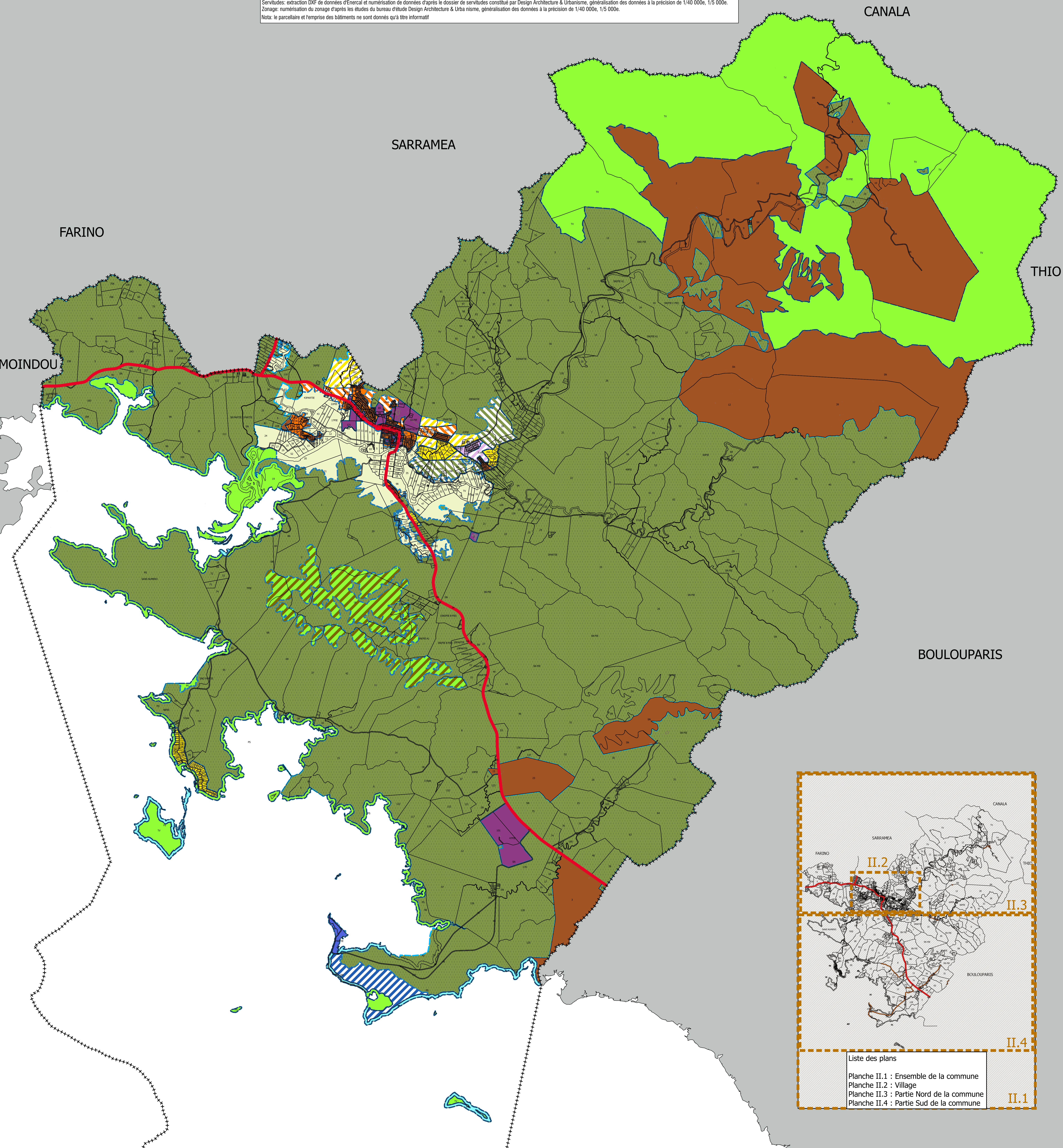

Liste des plans

Planche II.1 : Ensemble de la commune
Planche II.2 : Village
Planche II.3 : Partie Nord de la commune
Planche II.4 : Partie Sud de la commune